

www.tourisme-gourdon.com

**PAYS DE
GOURDON**
& ENTRE LOT
DORDOGNE

Guide de visite de l'Office de
Tourisme Pays de Gourdon,
entre Lot & Dordogne



CAZALS

GUIDE DE VISITE

Cazals en quelques dates

XIXe siècle

Nombreux **travaux et aménagements** (route départementale, nouvelles halles et maison commune, reconstruction de l'église...).

1343

Philippe VI, roi de France, fait don de Cazals à **Philippe de Jean** en remerciement de sa loyauté.

Benoît de Jean, fils de Philippe, passe aux anglais.

1327

Le roi de France, **Charles IV**, ramène **Cazals** dans le **domaine royal**.

1287

Le roi de France, **Philippe IV** le Bel, cède la **haute justice** au roi d'Angleterre, **Edouard Ier**. Cazals passe sous **administration anglaise**.

Xe siècle

Installation d'une **communauté rurale** autour de l'église **Notre-Dame-de- Ginolhac**.

Préhistoire

Présence de **chasseurs**.
Installation des premiers **éleveurs** et **agriculteurs** sur Cazals.

1588

Destruction d'une grande partie de la **bastide** par le **maréchal de Biron**, sénéchal du Quercy, lors des **guerres de Religion**.

1337

Début de la **guerre de Cent Ans** (1337-1453).
Cazals en sort **ruinée**.

1319

Fondation de la **bastide** de **Montolza**, entre le castrum et l'église, par le sénéchal d'Angleterre, **Guillaume de Tolza**.

1196

Première mention du **castrum** de Cazals.
Les habitants se regroupent au pied du castrum.

Antiquité

Installation des **gaulois**.
Amélioration des **voies et routes**.
Arrivée des **romains** : modification du paysage avec les cultures de la **vigne** et du **châtaignier**.
Dès le VIIe siècle, le vin du Quercy est comparé aux vins italiens !

Définitions

Bastide : Ville nouvelle, fortifiée et bâtie selon un plan précis. Elle a des fonctions militaires et économiques. **Haute justice** : Il existe différents niveaux de justice : la haute, la moyenne et la basse justice. Dans ce cas précis, le seigneur peut juger toutes les affaires et prononcer toutes les peines.

1 – Église Notre-Dame de Ginolhac

L'église actuelle date du **XIXe siècle**, bien que la communauté soit présente dès le **Xe siècle**.

Elle remplace une **église romane**, dont nous connaissons le plan grâce aux travaux du curé Solinhac en 1851.

Elle est vandalisée lors des **guerres de Religion**. Les réparations sont insuffisantes et elle présente des signes de **vétusté** dès le XVIIIe siècle. A cause de sa dangerosité, l'église est alors **interdite au culte**, et une **chapelle** est construite à partir de 1873 au-dessus de la rue commerçante, afin d'accueillir les fidèles le temps des **réparations** de l'église.

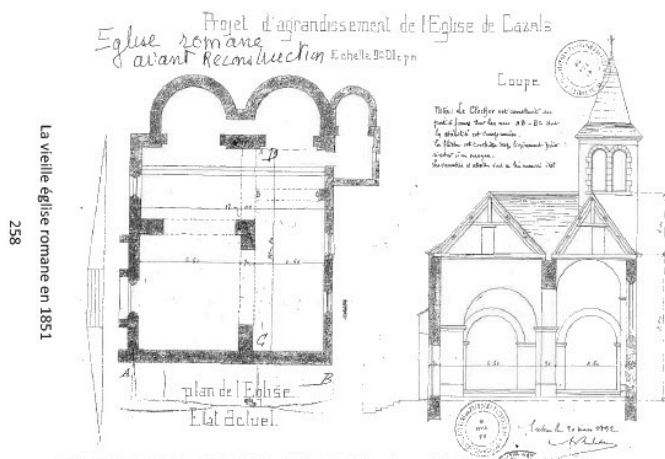

Françoise Auricoste, Cazals au XIXe siècle

Elle conserve quelques éléments de l'ancienne église :

- Une **Vierge à l'Enfant** du XVIe s.
- Un **retable** du XVIIIe s.
- Des **panneaux de bois** du XVIIIe s.
- Les **statues** de **Saint Côme** et **Saint Damien** du XVIIe s.

Les statues et les panneaux sont issus des **ateliers Tournié** de Gourdon.



© OT Pays de Gourdon, entre Lot & Dordogne – G. Lecul

Querelle de clocher

Lors de la **restauration** de l'église paroissiale, le **curé Delfour**, qui succède à Solinhac, ainsi qu'une partie des fidèles souhaitent que la **chapelle** terminée en 1876 deviennent la **nouvelle église paroissiale**, car elle est plus **proche** du **presbytère** et de la ville. Cependant, la municipalité et les habitants du quartier Notre-Dame veulent que l'église reste à son emplacement initial.

Malgré les dissensions, la municipalité vote la **reconstruction** de l'**église** à son **emplacement initial**. Et marque ainsi la rupture entre l'est et l'ouest de Cazals et le début d'un **conflit** qui dure près d'une décennie.

2 – Place Notre-Dame

La place est un **lieu de marché**. Les marchands sont établis le long de la rue allant vers la bastide et sa grande place centrale où se tiennent les grandes foires et marchés.

3 – Place Hugues Salel

Cette **grande place centrale** entourée de grandes bâtisses et **l'organisation en damier** sont le dernier témoignage de la présence de la **bastide Montolza**.

En **1319**, le roi d'Angleterre charge **Guillaume de Tolza**, sénéchal du roi d'Angleterre, sur instructions de **Guillaume de Montégut**, sénéchal de Guyenne, de la création de la bastide, afin d'avoir une halte sûre pour ses hommes face aux possessions du roi de France. Une **charte de liberté et coutumes** est octroyée à la bastide, accordant des droits et privilèges aux habitants.

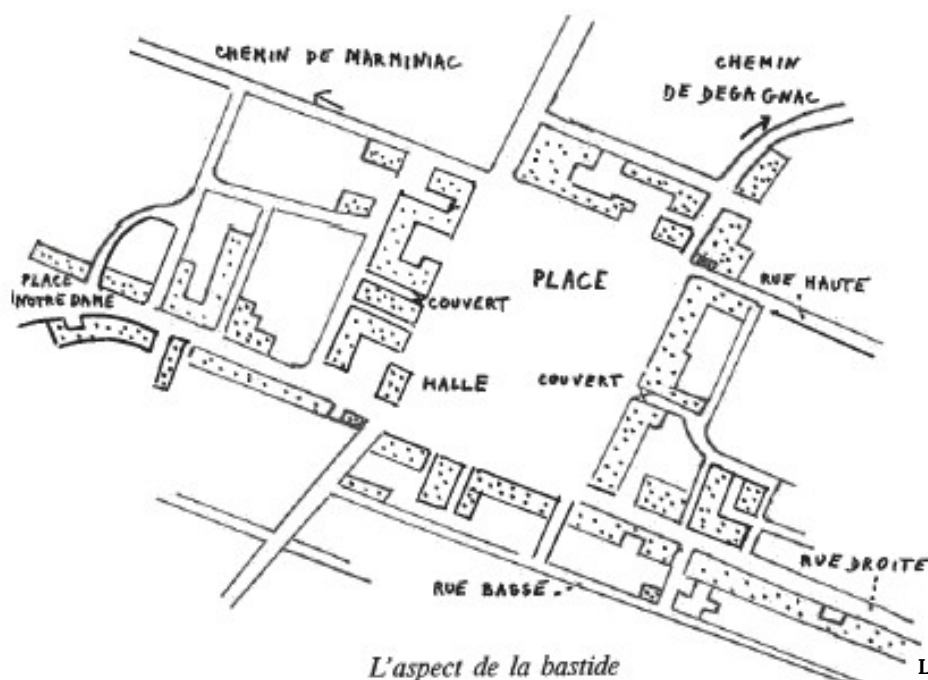

La place de la bastide de Montolza en 1836
© Françoise Auricoste, CAZALS (Lot) au XIXe siècle

La bastide est **ruinée** suite à la **guerre de Cent Ans**, puis elle est en grande partie **détruite** en **1588** lors des **guerres de Religion**.

Aujourd'hui, la grande place accueille toujours le **marché hebdomadaire** du **dimanche**.

Qui est Hugues Salel ?

Hugues Salel (1504-1553) est un **poète** né à Cazals.

A la cour de **François Ier**, il écrit des **poèmes amoureux** appréciés par **Marguerite de Valois-Angoulême**, la sœur du roi et **reine de Navarre**. Nombreux sont dédiés à une Marguerite ... Est-ce Marguerite de Gourdon, vicomtesse de Cardaillac et dame d'honneur de la princesse Marguerite de Valois-Angoulême ?

Il côtoie entre autres **Marot** et **Ronsard**. A la demande de François Ier, il donne la **traduction** des 10 premiers livres de **l'Illiade d'Homère**. A la mort de François Ier, en 1547, il se retire dans son abbaye de Saint-Chéron près de Chartres où il meurt en 1553.

4 – La rue Haute

La **rue Haute**, ancienne **rue principale** de Cazals qui mène au **castrum**, est ravagée lors de la guerre de Cent Ans.

5 – Chapelle

Du fait de la vétusté de l'église paroissiale, la **construction** de la chapelle débute en **1873** et prend fin en **1876**. A la demande du curé Delfour, la chapelle est **agrandie** en cours de travaux et peut accueillir **250 personnes**. Il veut que la chapelle devienne l'église paroissiale. Suite à la restauration de l'église et la querelle entre les différentes parties de Cazals, la chapelle est **fermée au culte**. Un nouvel évêque arrivé au diocèse fait rouvrir la chapelle et apaise les tensions. Le **cadran solaire** situé devant la chapelle a été retrouvé au château. Il date de la fin du **XVI^e**, début du **XVII^e siècle**. La silhouette du pèlerin rappelle la voie de Rocamadour.

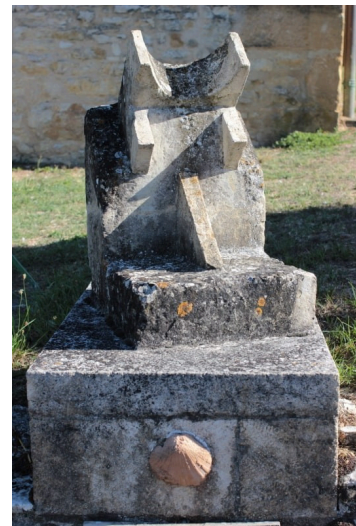

Cadran solaire ©Mairie de Cazals

6 – Castrum et château



Le castrum de Cazals aux XIV^e et XV^e siècle

© Françoise Auricoste, Le Pays de Cazals en Quercy, des origines à 1800

L'accès au **castrum** (lieu fortifié) de Cazals est défendu par **deux portes** :

- la **porte de Guerre** au Nord, ouvrant sur le chemin de Salviac
- la **porte des pèlerins** et des marchands, vers Rocamadour ou la Dordogne.

Une **barbacane**, ouvrage défensif, située au pied de la ville, protège l'accès vers Cahors.

Le castrum est occupé par les hommes de **Richard Coeur de Lion** en **1189**.

La **première mention** du castrum est faite en **1196**.

Au **XIII^e siècle**, la seigneurie est alors partagée entre les **Cazals**, les **Guerre** et les **Bonafos** qui fondent les bases du château actuel. Un habitat rural se développe au pied du castrum.

Au **XVII^e siècle**, la famille des **Vielcastel de Salviac** entreprend d'importantes restaurations sur le château des Guerre, ce qui donne le **château actuel**.



Hôtel noble des Gontaud de Saint-Geniès (*)

La **maison noble** à proximité du château, reconstruite au XV^e siècle, est probablement l'hôtel de la famille des **Gontaud de Saint-Geniès**. En effet, à la fin du **XV^e siècle**, cette famille possède une maison noble au centre de leur fief composé du bourg et du barri.

Elle porte encore de beaux éléments médiévaux, notamment une croisée en façade ornée de bâtons écotés.

7 – La Caminade

La **Caminade** date du **XIIe** ou **XIIIe siècle** et est largement remaniée les siècles suivants. Le bâtiment rassemble deux anciennes maisons fortes et porte encore quelques traces de **l'architecture médiévale** (porte à arc légèrement brisé, fente de jour au rez-de-chaussée...). Au **XIXe siècle**, l'édifice a accueilli le **presbytère** puis la **gendarmerie**.



© Gilles Séraphin et Maurice Scellès

8 – Hôtel du juge Lavaur

Cet ancien **hôtel particulier** a appartenu à la **famille Lavaur**. Au **XVIe siècle**, le juge Lavaur est **calviniste** et **juge royal** de la bastide.

L'hôtel est **fortifié** à partir de la seconde moitié du XVIe siècle, pendant les guerres de Religion qui marquent le conflit entre les catholiques et les protestants.



© OT Pays de Gourdon, entre Lot & Dordogne – G. Lecul

Protestant, calviniste, huguenot...

Les **protestants** appartiennent à l'une des trois branches du **christianisme** rassemblant les Églises issues de la **Réforme** menée par **Luther** et **Calvin** notamment. Les **calvinistes**, majoritairement présents en France, suivent plus particulièrement les **préceptes de Calvin**. Lors des **guerres de Religion**, les catholiques surnomment « **huguenots** » toutes personnes ayant embrassé la **religion réformée**.

9 – Hôtel noble des Salviac de Vielcastel



© OT Pays de Gourdon, entre Lot & Dordogne – G. Lecul

L'édifice date du **XVII^e siècle**. Notez les **décors** et les **lucarnes** typiquement **périgourdines**. Il est transmis en 1698 ou 1700, suite à un mariage, à la famille **Salviac de Vielcastel**. Leur blason devait probablement être au-dessus de la porte d'entrée.

Lorsque les femmes de la famille arrivaient de Verdun (en Aveyron, fief des Vielcastel), elles s'arrêtaient à l'hôtel noble du barri pour y dormir car la montée jusqu'au château des Vielcastel était trop ardue.

La maison noble est vendue après la Révolution et est transformée en auberge. Une partie de l'aile est détruite lors de l'aménagement de la route au XIX^e siècle.

10 – Mairie

Pour permettre la réalisation de la route départementale allant vers Fumel, les halles et la maison commune, se situant sur la place Hugues Salel et sur le tracé de la route, sont détruites.

La construction des nouvelles **halles**, reconnaissables aux arcades, et **maison commune** est achevée en 1844.

Ce nouveau bâtiment accueille par ailleurs la **justice de paix**, marquée par les colonnes et le fronton, ainsi que l'**école** identifiée par la cloche.

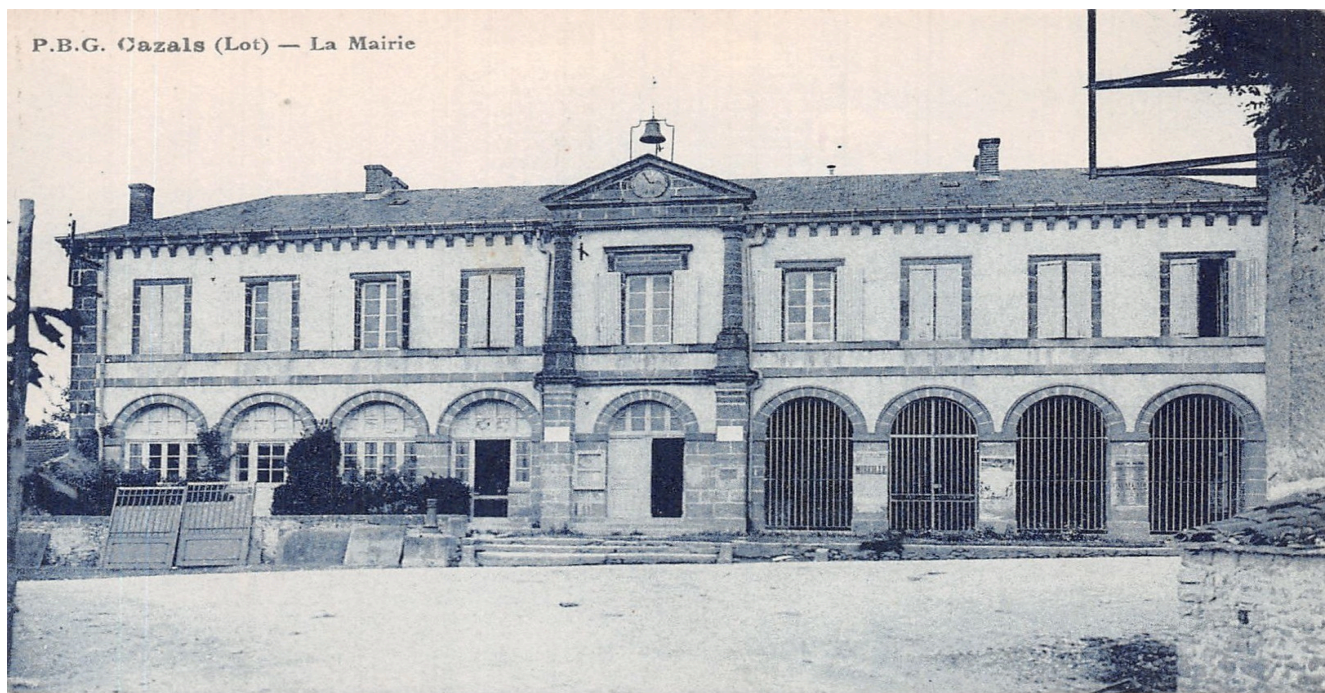

www.delcampe.net

cartalis

Mais d'où vient le nom de Cazals ?

Cazal : petite **parcelle de terre**, attribuée aux serfs habitant le long de la voie romaine. Nombre de ces parcelles s'étendaient au pied des murs du bourg et sur le chemin de Cazals à Dégagnac. Les habitants de la ville et du castrum y cultivaient leur jardin.

Circuit de visite



- 1 – L'église
- 2 – Place Notre-Dame
- 3 – Place Hugues Salel
- 4 – La rue Haute
- 5 – La chapelle
- 6 – Le castrum et le château
- * – Hôtel noble des Gontaud de Saint-Genès
- 7 – La Caminade
- 8 – Hôtel du juge Lavaur
- 9 – Hôtel noble des Salvias de Vielcastel
- 10 – La mairie

© OpenStreetMap

Infos pratiques

Office de Tourisme Pays de Gourdon, entre Lot & Dordogne

Bureau de Cazals : 26 Place Hugues Salel – 46250 CAZALS

Bureau de Gourdon : 20 Boulevard des Martyrs – 46300 GOURDON

Bureau de Salvias : 1 Place du Foirail – 46340 SALVIA

+33(0) 5 65 27 52 50

www.tourisme-gourdon.com

info@tourisme-gourdon.com

